

## MUESTRA DE FORMAS GRÁFICAS VERSION ESCRITORIO

### SISTEMA DE SEGURIDAD ALFA (INGRESO)

**Menú de Seguridad Alfa**

Fecha : 14 / 02 / 2001      ALFASA DE ATENAS, S.A.      Hora : 10 : 38

Código de Usuario

Palabra Clave

ID:ALFA-Alfa-03-1.00, Menú General de Sistemas

Sistemas | Salir | Ayuda

- Activos fijos
- Ahorro y préstamo
- Apartados
- Captación de recursos
- Contabilidad General
- Control de Café
- Cuentas por cobrar
- Cuentas por pagar
- Facturación compras
- Facturación ventas
- Inventarios
- Maquinaria y equipo
- Recibos de dinero
- Recursos Humanos
- Ordenes de taller
- Punto de venta
- Tesorería



**SysAlfa**

Versión 1.0

San José, Costa Rica, América Central  
Telefono : (506)296-0636 Telfax : (506)296-2866  
Email : [alfasa@sol.racsa.co.cr](mailto:alfasa@sol.racsa.co.cr)  
Web : [www.alfasa.com](http://www.alfasa.com)

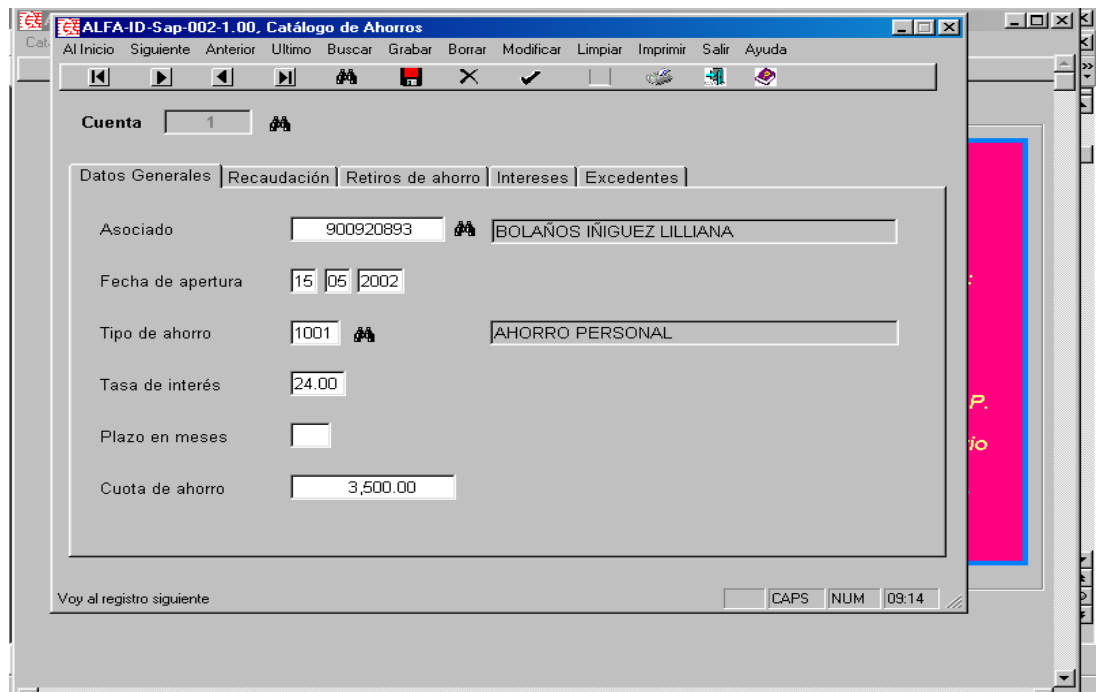
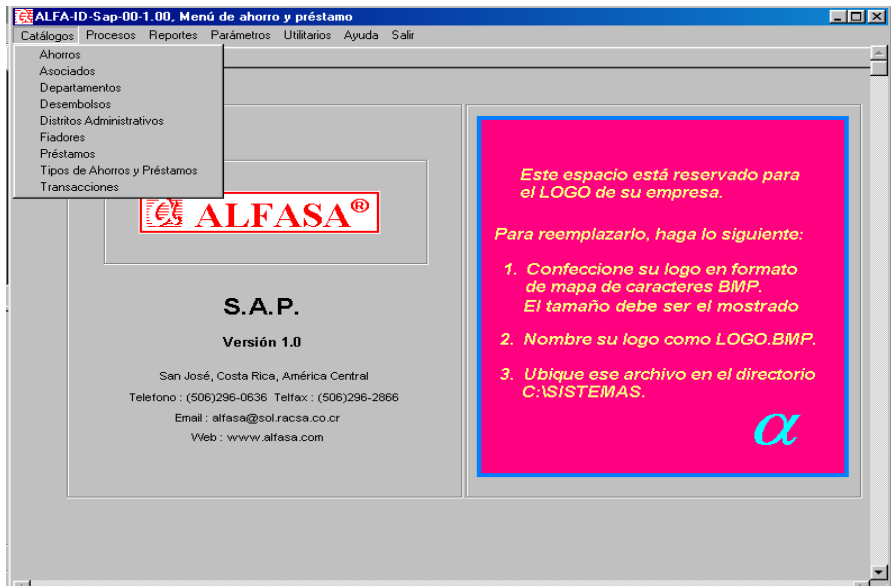

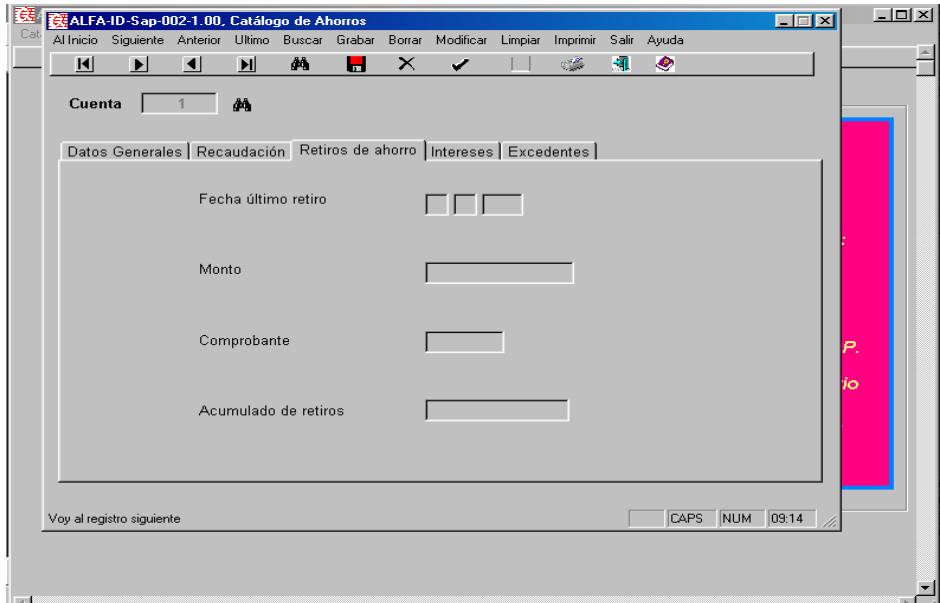

ALFA-ID-Sap-002-1.00, Catálogo de Ahorros

Al Inicio | Siguiete | Anterior | Ultimo | Buscar | Grabar | Borrar | Modificar | Limpiar | Imprimir | Salir | Ayuda

Cuenta: 1

Retiros de ahorro

Fecha último retiro	<input type="text"/>
Monto	<input type="text"/>
Comprobante	<input type="text"/>
Acumulado de retiros	<input type="text"/>

Voy al registro siguiente

CAPS NUM 09:14

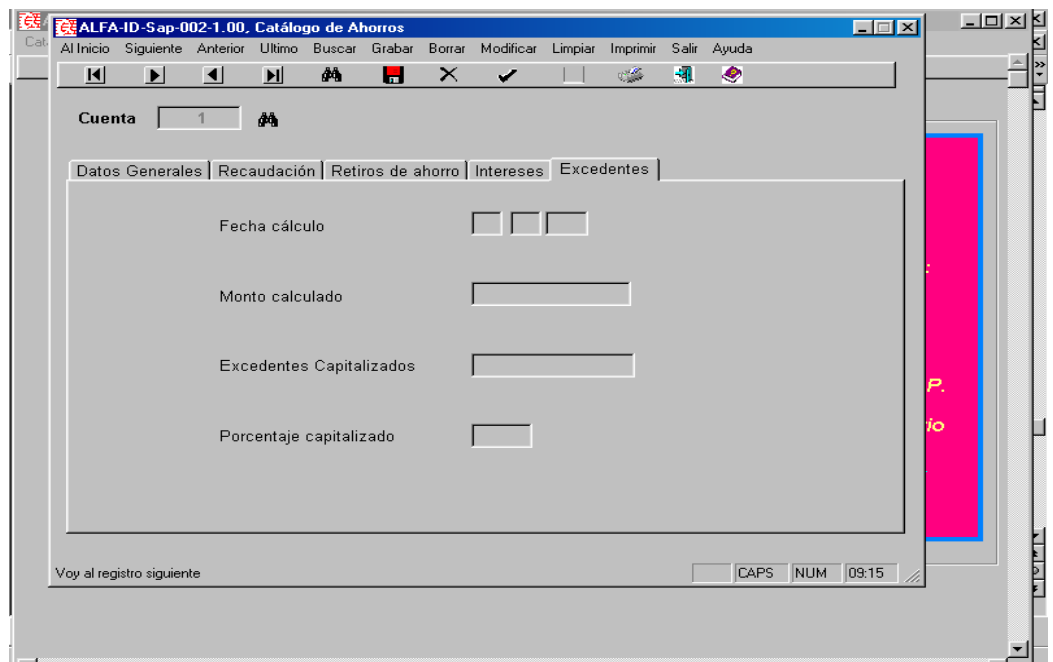

ALFA-ID-Sap-002-1.00, Catálogo de Ahorros

Al Inicio | Siguiete | Anterior | Ultimo | Buscar | Grabar | Borrar | Modificar | Limpiar | Imprimir | Salir | Ayuda

Cuenta: 1

Intereses

Fecha cálculo	<input type="text"/>
Monto calculado	<input type="text"/>
Excedentes Capitalizados	<input type="text"/>
Porcentaje capitalizado	<input type="text"/>

Voy al registro siguiente

CAPS NUM 09:15

ALFA-ID-Sap-001-1.00. Catálogo de Asociados

Al Inicio | Siguiente | Anterior | Ultimo | Buscar | Grabar | Borrar | Modificar | Limpiar | Imprimir | Salir | Ayuda

Asociado: 202520252 MURILLO ROJAS JORGE

General | Ingresos | Datos Estadísticos | Beneficiarios

Tipo: 0 = Activo  
Tipo de planilla: B = Bisemanal  
Centro de trabajo: 1 AVICULTORES UNIDOS  
No. Empleado: 1525  
Dirección: SAN JOAQUIN DE FLORES  
Lugar de trabajo: ALFASA  
Direcc. Codificada: 4070000 HEREDIA  
Fecha de inscripción: 15/01/2002 BELEN  
Fecha de ingreso al trabajo: 15/01/2002 BELEN  
Teléfono de habitación: 241 4141  
Teléfono de trabajo: 296 0636  
Cuenta Bancaria: 100 200 01 225225 5 (Oficina - Tipo Cuenta - Moneda - Cuenta - Dígito)

Voy al registro anterior CAPS NUM 09:16

ALFA-ID-Sap-001-1.00. Catálogo de Asociados

Al Inicio | Siguiente | Anterior | Ultimo | Buscar | Grabar | Borrar | Modificar | Limpiar | Imprimir | Salir | Ayuda

Asociado: 202520252 MURILLO ROJAS JORGE

General | Ingresos | Datos Estadísticos | Beneficiarios

Salario Mensual	356,000.00
Neto Mes	340,000.00
Otros Ingresos	15,000.00
Total Ingresos	355,000.00

Voy al registro anterior CAPS NUM 09:17

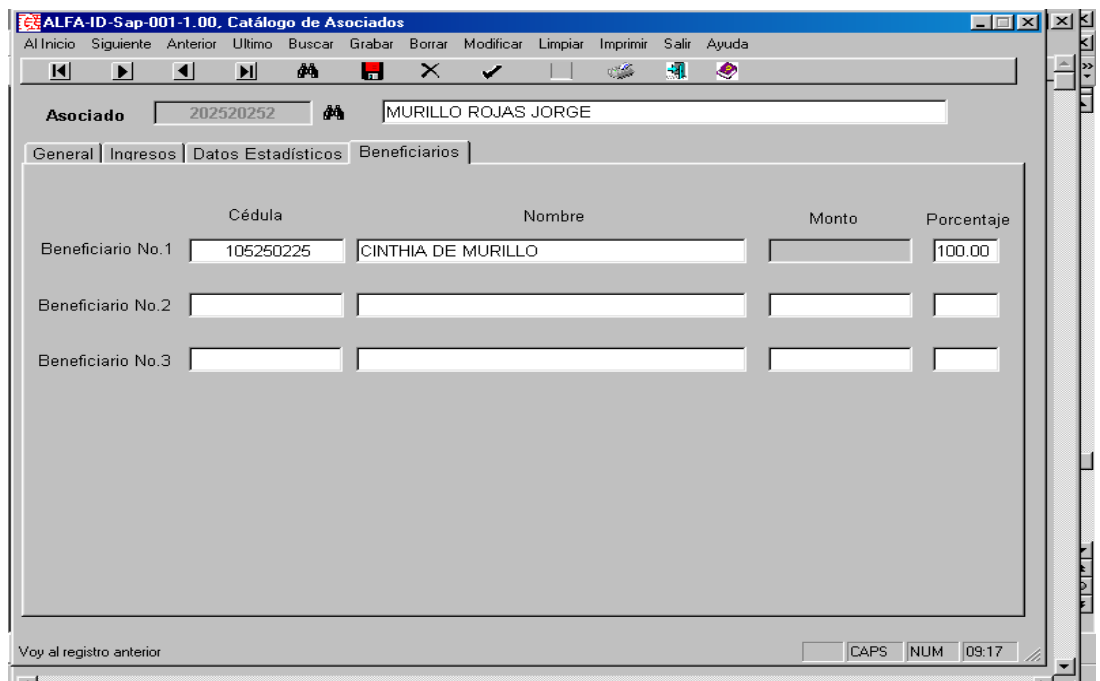
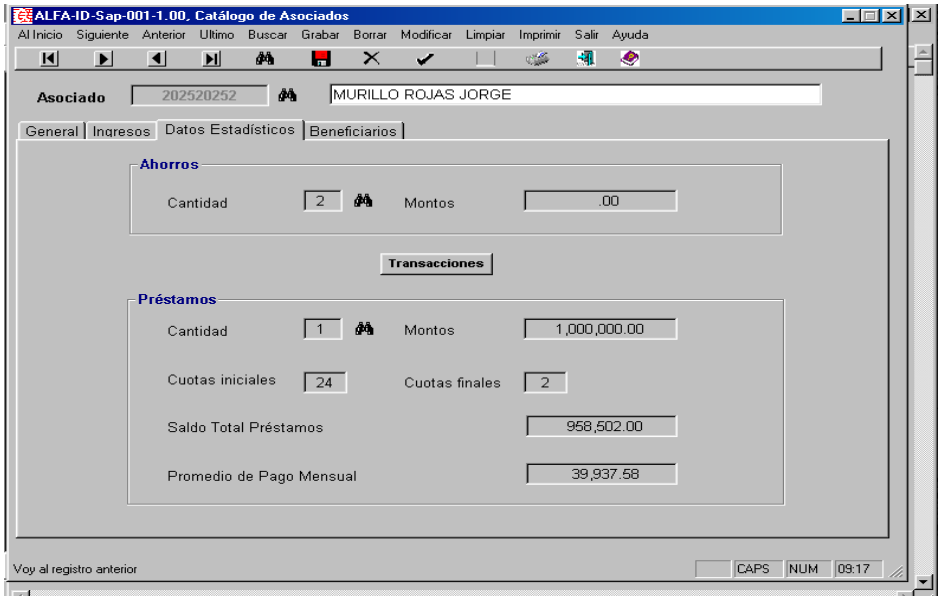

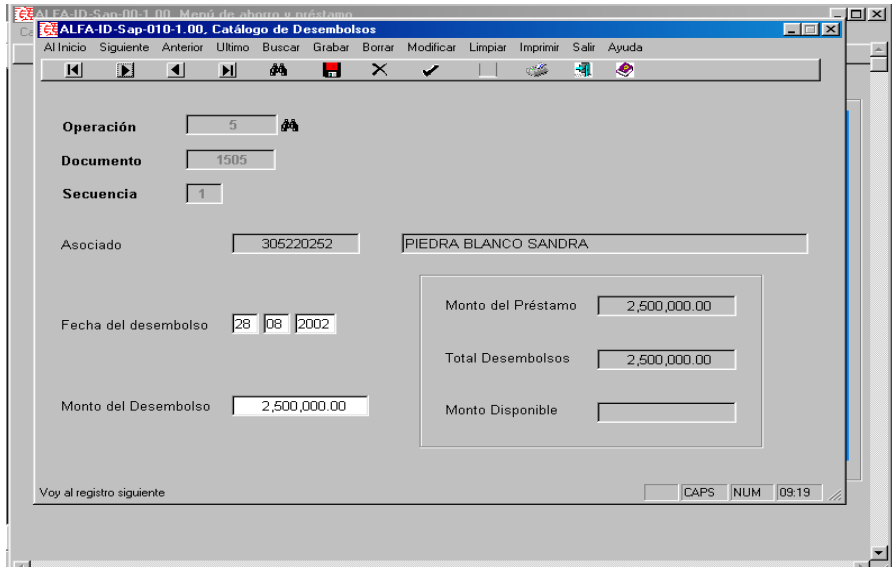

ALFA-ID-Sap-010-1.00, Catálogo de Desembolsos

Al Inicio | Siguiente | Anterior | Ultimo | Buscar | Grabar | Borrar | Modificar | Limpiar | Imprimir | Salir | Ayuda

Operación: 5

Documento: 1505

Secuencia: 1

Asociado: 305220252 | PIEDRA BLANCO SANDRA

Fecha del desembolso: 28 08 2002

Monto del Desembolso: 2,500,000.00

Monto del Préstamo: 2,500,000.00

Total Desembolsos: 2,500,000.00

Monto Disponible:

Voy al registro siguiente

CAPS NUM 09:19

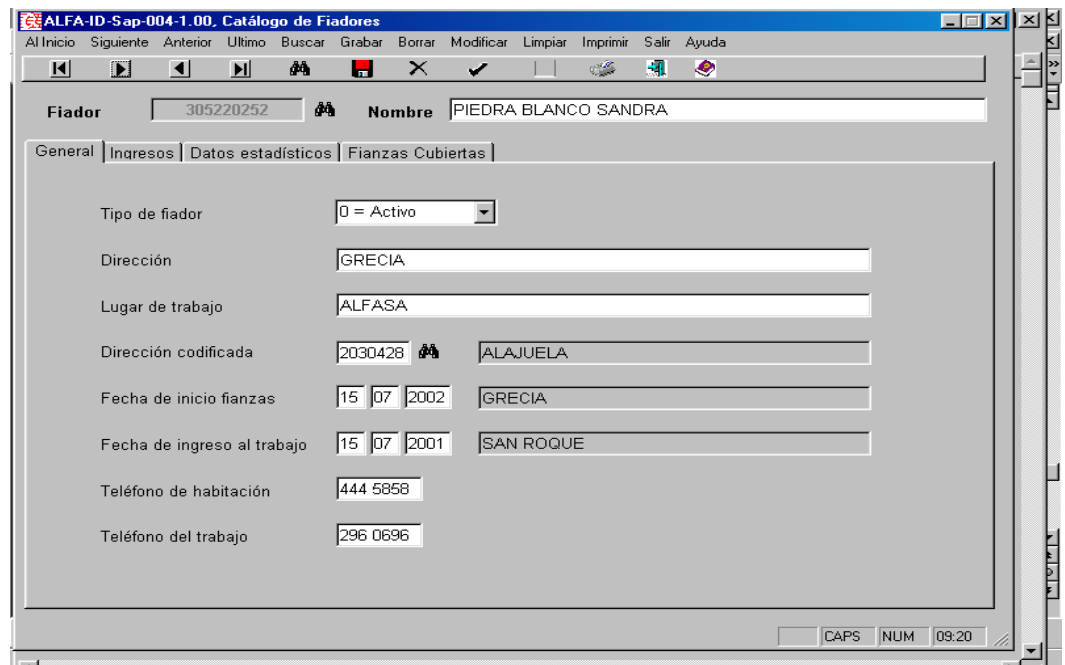

ALFA-ID-Sap-004-1.00, Catálogo de Fiadores

Al Inicio | Siguiente | Anterior | Ultimo | Buscar | Grabar | Borrar | Modificar | Limpiar | Imprimir | Salir | Ayuda

Fiador: 305220252 | Nombre: PIEDRA BLANCO SANDRA

General | Ingresos | Datos estadísticos | Fianzas Cubiertas

Tipo de fiador: 0 = Activo

Dirección: GRECIA

Lugar de trabajo: ALFASA

Dirección codificada: 2030428 | ALAJUELA

Fecha de inicio fianzas: 15 07 2002 | GRECIA

Fecha de ingreso al trabajo: 15 07 2001 | SAN ROQUE

Teléfono de habitación: 444 5858

Teléfono del trabajo: 296 0696

CAPS NUM 09:20

ALFA-ID-Sap-003-1.00. Catálogo de Préstamos

Al Inicio Siguiete Anterior Ultimo Buscar Grabar Borrar Modificar Limpiar Imprimir Salir Ayuda

Operación 20

General Amortización e interés Seguimiento

Monto Principal 1,500,000.00

Forma de amortización 1 = Mensual

Plazo en meses 30

**Intereses**

Paga Intereses Tasa de interés 25.00

Forma de pagar intereses 1 = Mensual

Tipo de intereses V = Vencidos

Plazo de gracia

Tipo de gracia

**Cuota**

Tipo de cuota 2 = Capital & Int

Número de cuotas 30

Cuota Mensual 67,744.40

Cuota Planilla 31,141.70

Estado de operación N = Normal

Fecha proroga 00 00 0000

Voy al registro siguiente CAPS NUM 09:22

ALFA-ID-Sap-003-1.00. Catálogo de Préstamos

Al Inicio Siguiete Anterior Ultimo Buscar Grabar Borrar Modificar Limpiar Imprimir Salir Ayuda

Operación 20

General Amortización e interés Seguimiento

Ultimo registro	00 00 0000	Intereses pagados hasta	15 08 2002
Ultima cuota pagada		Total desembolsos	1,500,000.00
Ultima amortización pagada	.00	Ultimo cálculo de mora	15 08 2002
Próximo pago	15 09 2002	Amortización pendiente	.00
Total abonado	.00	Ctes. pendientes	.00
Saldo actual	1,500,000.00	Mora Pendiente	.00
Intereses pagados	.00	Intereses Acumulados	.00

Voy al registro siguiente CAPS NUM 09:22

ALFA-ID-Sap-000b-1.00, Catálogo de Tipos de Ahorros y Préstamos

Al Inicio Siguiete Anterior Ultimo Buscar Grabar Borrar Modificar Limpiar Imprimir Salir Ayuda

T I P O 2001 Descripción PRESTAMO PERSONAL

Porcentaje a Rebaj. Desembolsos

**Porcentaje de interés anual**

Fecha que rige 26 07 2002 % Actual 20.00 % Anterior 19.00

Plazo en meses 12

Porcentaje interés mora 5.00

Cantidad de veces a prestar

**Distribución contable**

Débito No. 1

Crédito No. 1

Débito No. 2

Crédito No. 2

Voy al registro siguiente CAPS NUM 09:23

ALFA-ID-Sap-009-1.00, Catálogo de Transacciones

Al Inicio Siguiete Anterior Ultimo Buscar Grabar Borrar Modificar Limpiar Imprimir Salir Ayuda

Asociado 900920893 BOLAÑOS INIGUEZ LILLIANA

Tipo 2001 PRESTAMO PERSONAL

Documento 1

Sec 1

Tipo de transacción 2 = Préstamos

Operación	Debe	Haber
10	Monto 1,500,000.00	
Fecha 01 01 1999		
Periodo Contable 4	Desglose Amortización	Interés
Número de cuota		
Plazo de la operación 12	Concepto DESEMBOLSO	

Voy al registro siguiente CAPS NUM 09:23